枕草子雲隠抄

和書門
番號
一部
冊數
圖書之部
第號
一部冊
滋賀縣立膳所中學校
函架番號
圖書門
函6
段1
號763
1381
vol 7

宮内庁書陵部

作物所

細流云金銀細工乃至
拾芥云作物
所在進物所西有別
當頭熟食。時々
時柄高々神々
此の中に勘物を注
抽れたやうにして
細工人乃至時柄絵
やうにて作物
これがまにつくるまで
山々若きまで乃
まに細工共異風
思ふまで時柄の絵
をわくとそなる
たぶいしやかえる
中関白殿乃院殿
の御家院の春宮と
いもさしころはらの絵
叡景合よりかくしてまる

ほくとぶ
細流云金銀細工乃至拾芥云作物所在進物所西有別
當頭熟食。時々
時柄高々神々
此の中に勘物を注
抽れたやうにして
細工人乃至時柄絵
やうにて作物
これがまにつくるまで
山々若きまで乃
まに細工共異風
思ふまで時柄の絵
をわくとそなる
たぶいしやかえる
中関白殿乃院殿
の御家院の春宮と
いもさしころはらの絵
叡景合よりかくしてまる

そはのなりあれ　せきそたちのもりハミ　湯てミ
はねりもこしふきこゆるねミ　ろわきそそとろねミ
いきまそりすりとの　あしてれなりねミ　とろづきなきねミ
わたしげふそゆるねミ　ひつかなりねミ　ひろづしきものミ

栄花物語巻之十 殿上の花見

[illegible]
ぬれば関白殿とはしさす。中納言十四人いらっしゃる。女房ねぶたくなりぬれば宣耀殿にまゐりぬ。殿ばらの御前にまゐりぬ。[illegible]

[illegible]
[illegible]
[illegible]

紋地唐文ハ唐織のごとく
こうり
今ハお梅ハきて
紅梅ハ十月より二月まで
見用の衣しどいや物
うれいまどーてしたり
んとこも二月十日の比
なれど
しきこうのあくにたれる
お梅ハ物うれて萠黄
ごしらえあくなれハお梅
をめすしあくやうなる
されどお梅ハ紅を重ハ
繁すしお梅ハこき
きぬうくわうしたれとも
こえ首尾しごきてハ濃
紅しハ紅とハうときを
なれど
さてあるりでさせ
ぬべーたれどしきあどのくくれハ
りハあくねあるりとのるすれどハいと
めでくくしさせるなるとるはぐう
やてれうくちりハいあいせるぐ物
見し他の男人も帝
うとうきひくもくやうくよしんとぐ
ゆうきさてぬるいでりせるひぬれハ
やてれいハやうぶるいまきてのぐく
をはうくめうぐうるきわぐくきこ
ぐ人ぐしてるしはたやしりひう
あきくれハとくくしゆうへハきれ

ぐるるおりくるる二月ちわ女房の
衣をおかりひきうけくくたくにちくく
ひくりかくくしかれくてれハくくしてはぐるぐ
東をしてかれくくしてはぐるぐ
足拵る。きはいこやをしはすくくしてて
南むきふれくをお梅ごもあくしごく
はきくくてくきこのやりはうぐくすくあ
うすくて。
かきすくうりをしはのうちさくく
きりくくさんりわくやのるはぐを
まくて。房をはとはくくしをりはと
いくくおよめくくくうくくとんく
中間白紙
まハ房ハう
すいくれまをくくしきの
くくはさくぬきこおりはぐくも

房りをかりはくて
紙文ハりれ礼義よる用
はのかりくるる裏を
けりりはくるはぐ
ハ無ハるくて女
房ハ裏をりこくる
おくくるや
くくさりくくのわ
うやくるくはくくなくて
萠黄りはしたりくて
りるきはくるを
あくめくくうくくと
をくくくくくくくを
りりくくくくくを

こゝにてうもきて
今はかりのゝく古
うもきゝ関白殿
いらせ
めでたきこゝにあるさま
もとうちえゝく
左大臣淑景舎の御形
を関白殿よろこびて
ゝふさまし
たげいしやりのちらさ
るやふ
うゝゝ彩ぜしし
きさまし源氏の家ま
養上のあるさまを只
ちうきゝる殿北
ゝたやうとそ同
しゝ
せんようでんちやうく殿
これ淑景舎より登花
殿へゆくゝうつさる。
宣耀殿、和名云麗景殿、

直衣のれひ
ひしにくひさ乃相
あゝこゝ
ます。めで
えゝく
ゝふ。たげ
うはう
やもう
つる
せのい
十日の
ふ
てんぢや
二人ま

乃小ゝ
和名云常寧殿乃小ゝ
ゝこれを陰更殿と
ゝ淑景舎ハ昭陽舎
乃小麗景殿乃うう
ゝあれ
ゝ西宣耀殿
ゝ西貞観殿
ゝ登花殿
ゝ乃東の二
間とゝ
ゝ格殿乃官
職乃員順、和名ゝ
ゝ

貞観殿

ゝびさ
人ぶり
ゝ
ぎこう
ゝ
ゝ
ゝ

三年二月十五日叙三位、公卿神任大炊御門宰相
[illegible]
百寮訓要抄云采女
[illegible]
を[illegible]して天子[illegible]
すること陪膳[illegible]
[illegible]女房[illegible]
[illegible]
[illegible]
[illegible]
河海云昔は女房は[illegible]
常に髪を上げ
[illegible]也足軽[illegible]内の
女房は[illegible]
[illegible]
[illegible]
[illegible]

[illegible]
[illegible]
[illegible]

[illegible]
[illegible]
[illegible]

私記云御髮御髮事
侍臣之間相撲節之人
供奉定所 皆着當色
絶調之御袴 人衆
うちうちにはひんなる
人はなのきぬの直衣を
まして 相撲をとる
ちまの人どもとも
内裏に 又 道隆卿
ほうこう 頼親の間 為
こ 為 家 園 うあり
ひとみ 内侍のすけ
たる 権頭 時明の女
一条院 御代 を 経
ぎて 日本紀を
こまうとうれと
のまうけと 好 て 或
と 日本紀の 屠 と
人 也 所人
おのの 名 わ
ぬ

おの 花の 庭 を
ふ こ
大納言 こ 伝 乃 中将 内 見 ひ
ま 文 の ぐ せ 上 べ き 陪 徒 て む れ
内侍 乃 す け ま り ま り こ ど ひ い え ど 志
ぎ ま る を 殿 き う せ 給 く ま と お る ま
う す や の ぐ せ ま へ と ま さ せ 給
文 者 宮 乃 陪 つ の ひ ま わ る 給
ま ま む ま 女 房 ま 乃
い と 陪 て
ま す れ ば ま り と も い で と お る を 牧
ま ま の 所 り き こ え ん あ と の ま い る わ ど

ま ひ て ほ ま 陪 文 い あ の
ま り ん と
陪 り と も い え る
陪 し ま ま ま ま ま ま ま ま ま
ま し 陪 文 の 礼 讓 也
う ち う ち う ち し
内階也 細流 ち ち す 殿
う 牧 を う ち わ ま ま
ま ま る も
殿 上 ち 内 陪 長 年 六
あ の 陪 う ま ま ま け ぬ
ま ま く ま ち う ち う
朗詠 大庾嶺之梅早
落 誰 河 粉 糊 これ く
紀納言 長谷雄 乃 詩序
乃 文 也 イ 本 お 陪 ま で
け ま に ま う ま ま
内階 ち と ま ち ぬ ま ま
ま 金 ま れ 早 ま ま
う ち ま ま ま ま ま

い と ま ま ま ま ま ま ま ま ま
ま ま ま ま ま ま ま ま ま ま
殿 ま ど ま ま ま ま ま ま ま
ま ま 殿 陪 乃 ま ま ま ま ま
ま ま ま ま ま ま ま ま ま ま
殿 上 ち 梅 乃 ま れ ま る ち ち る 牧
を こ れ い ま ま ま ま ま ま ま
た ち う と ま ま ま ま ま ま ま
う ま ま ま ま ま ま ま ま ま
殿 上 人 ま ま ま ま ま ま ま
ま ま ま ま ま ま ま ま ま ま

二月ばかりの
そもそも正暦三年の比なり
時とのもり比なりや

めしてはべりてとらせ
ひくのごとくの日記
あるくもりしとらも
公任の君宰相中將殿の
公任と宰相中將殿と
人のもとにせうとりて
公任は師の相國頼忠の
乃男わ漢の才人し
宰相中將は和歌にて
すぐれ給へる
強盗にて
詩を五て
まうしたまへり
あるとき
誰こそ
詩をとこ
人をを誰
とこ

まくらの
二月ばかりの
くろきに
黒戸より
わるといへば
相中將
すこし
とあるはば
はひるを
とひわて
とて
乃居りへを

ふりて
雨ふりて
雪すこし
ちらばるまで
きてえいらく
ぬしてはべ
ばきてぬし
ぬ公任の君宰
相中將をえ
ばかりの紙
こちらそれ
誰こそ
とこ
ひ
ひよりひえん

おかのことのうち
帝の後宮中に
の侍候
ばかりの
ひとり
ひとり
とこ
ひ
ひ

ひとりきたをはべ
ばかりの
ひとりをすれども
ひとり乃
ひ

おかのごとりの
ばかりの
とこ
ひ
ひ

ばかりの
ひとり
ひ

ばかりの
とこ
ひ
ひ

ばかりの
とこ
ひ
ひ

ばかりの
とこ
ひ

[illegible]月乃さうし

法嶽精進ごもや
[illegible]ひのをひわわ時
和名云半臂　衣名也
桃子葉葉を武物云
近代半臂月小袖結
之往古之例以大結二
節結之今世形如人
形素今案是半臂と
はもわ[illegible]ハ綾之
ハ生乃穀を用ゆ紋ハ
[illegible]と物をしてケ[illegible]分と[illegible]但世芋紙[illegible]
結之といふ[illegible]
[illegible]
十二年の山こゝろ
[illegible]撰の[illegible]
[illegible]ひろ　添方弘
[illegible]撰以時明男[illegible]

[illegible]くかいせ[illegible]
[illegible]ある地
[illegible]日乃法[illegible]じもむる日　[illegible]むひ乃
をひわわ[illegible]もじむる日　[illegible]れ[illegible]へゆ人
乃あふ恢乃関こゆるゐ[illegible]うまれ[illegible]
の[illegible]ゐ[illegible]たんゐや経
[illegible]
十二年乃山こゝろ乃[illegible]めてのゐる日
[illegible]
[illegible]
[illegible]ひろ[illegible]
[illegible]

[illegible]ある[illegible]
[illegible]
[illegible]

人のかたちをもてなすに
ものをもてそこなる
おもうに笑ひ給ふ
なまたにはめやくこと
せうもきこえ給ふ
ものいふこと
殿上人のさみわたい
彼あるいはんとて
書をのみ給ふれい
よりもいふこと

女院あやまり給ふ　三条院
三条院の御
母おとゝ
殿つぼひとりまいらせ
宮の御ことわり給ふ
又まいり給ふ言葉
おもうしいふ
さていねんとて
こゝろいはんとて
おしはしく事とき
あまりもれい笑ひ

やこいつをまでう事とまいる人をけ
まで言ふ
侍ふ
やう多
すこ
ぶ
人のぬ
あやまり給ふ
出でいまし
給ふ
人をわ
ぬるべ

人のかたちをもてなすに
人のおきてをもて言ふ
ものをもてふまて

ひとりこめよ　躯籠
金多行ことをもて
多くとの御

ちゝ乃中の
陳月ニケ月
おそく中の
おそく
とゝこいのうち
炭火の下に
すゝの油草
ゆゝしくて
油草小言ふの長を
つけ給ふ
和名襪亦作
襪和名之太久頭足袋
桃多葉集云襪練貫

わ給ふ
人をわ
きこえん
人ぶ
よとわ
ゐを
てゝ
ちゝ
ゝ
ゝ

乃小袖をうちかけ
練貫を用ゐ者をも
白き平絹乃わかい
頭つきをねりも
老人類ハ黄肩をて殺
上の髪頭ハ長盤
よつきて食をる吹ハ
のはつぎふい殺上人の
をつのゆを方ハ
生をうひしと
あふちのせき　近江
能主　義門有祥と戦
おれて退　義門有
祥進ていてハ
姉よ玉能主をこしら
金坂と云ゑ日本紀九
ゑきの関　細流云奥
列乃面刺国俗り
ゑきのせきとい
ゑきのせきとい

まことりゑこと
頭はきすねりぬ
ゑ人とはゑずそれ
一説　ひとゑわをとりゑこ
ゑをとりゑこ
てわゑ
せきし
あふちのせき　すゑの関　すゑのせき
ゑきの関　ゑ川乃せき　衣乃関
ゑ考
ゑ乃せきハゑ
ゑ
ゑ

神南備の　神南備森
はるかなりしるべとなりし

あひの森　うてねの森　石田の森　山田の森
ちりうへ　本社　いそ　ゆう　寺
そもの森　とりかへるこそ　ちりや
しくれ　ちりあひ　いなべ　ちどり
ひと本　ほのぼの　をはつせ　ちぐ　こひの
ちり　こそ　みち
卯月つごもり　ちり
例の　長谷寺　拾遺云　金堂
二丈六尺　十一面
行元寺　釋書
淀の　古八幡
舟　淀の　淀の
淀の　車　かきこ　ゆく　ふこ
あの　ほうぶ　をぶ
いと　ぶ　ぶ
あ　ぶ　ぶ

こひの　寺
こそ　の森　山城の末
惜　や　ぶ
ぶ　本

卯月つごもり　ちり
例の　長谷寺　拾遺云　金堂
二丈六尺　十一面
行元寺　釋書
淀の　古八幡
舟　淀の　淀の
淀の　車　かきこ　ゆく　ふこ
あの　ほうぶ　をぶ
いと　ぶ　ぶ

三やうふくもの　文選九二謝靈運　蘋
萍泛泥深　菰蒲昌浅
清　金葉集　あやく
こ　ぶ　ぶ　ぶ　ぶ
ぶ　ぶ　ぶ　ぶ　ぶ
ぶ　ぶ　ぶ　ぶ　ぶ
ぶ

あでしこ　イキ山でう
さうぶ　ゆり　菖蒲
ゆでうりふめでしこと
和名抄云　ヲミナヘシ
楊貴妃の形ハうつくしき
姫とぞ　ものゝ張あれば
いと白ひろく狭き
あさとゆ　ゆ
おさまるまつ　ゆ
ちりとゆ　ゆ
ちるも　ゆ
松の木　そしらも　鹿なでハ
ちるもちるもあるもし
そハ　そ　ハ
韓退之詩　肌膚生鱗甲　衣被如鎌　氣寒毫莫嗅　血凍指不粘　圍
炉不覺煖　熟炭屢已添
衣ハ　ハ
ちるもあげ　ゆ
梁元帝詩云　李夏煩暑　流金爍石　今ばき乃
土さえ　さけ　ゆ　ゆ　ゆ

やつれて春ゝの山ゝ
霞衣ぬぎすてゝ
[illegible]
と金峯山の霞もと出
[illegible]
[illegible]
あをやまき
桃夭葉衣色更新
春山映　春色裏黄
山衣二月も用ゝ
[illegible]
[illegible]のよのもの
[illegible]
長保三年荒人年荒
三条太皇定方より
五代史馬作宣者の
[illegible]
すいん　桃夭葉衣云
水干事紗ゝ也縫
[illegible]
[illegible]

[illegible]
[illegible]
[illegible]

二十六七日　とうだいの
むかのうらうらして

年ごろすくしする
年をとりてし
朗詠　青火一炉灯
一盞　白頭老礼佛
經

いとかしこいかるれば
一紙をも書く家の
蒔絵をもとめる
ゆゑなり

寺ごとにこもり　三井寺
りやうぜんの

色女もきたげあるべくかき永きて
二十六七日ぐわつのつきよ
てぬるくれば
たげある月の山のうちくてく
こいとおつれあれ　秋の野　年ち
すくしする　ちりをこあひたる
あれる家むぐらひてよもぎ
あどくなひる庭の月のかか
くあきいとはふかねの吹
月寺ことわるいくく
雪ぐりおくくおりくれぬ
のちねきくきまるいてわり

ふれくく　博陸
初陳ゆる
うの紙伝云楼
のうりかまぐきれの
ふれくくいかたの
まをくくはかり
ドちはくくの源
くくゆぐく伝
びぐちくく小神
年いかの中て衣きぎ
れやりの八月
ひくくく
てくもかくくのて
ちくもかくくいの
くつぐとくくは無恵
ちあやくきけがしき
俱今乃ちゆ
大蔵経綱目指要録七云
俱舎頌一卷　天親菩薩
造也説一切有部作八
品也分別界品第十四頌

ふれくく　博陸
初陳ゆる
うの紙伝云楼
のうりかまぐきれの
ふれくくいかたの
まをくくはかり
ドちはくくの源
くくゆぐく伝
びぐちくく小神
年いかの中て衣きぎ
れやりの八月
ひくくく
てくもかくくのて
ちくもかくくいの
くつぐとくくは無恵
ちあやくきけがしき
俱今乃ちゆ
大蔵経綱目指要録七云
俱舎頌一卷　天親菩薩
造也説一切有部作八
品也分別界品第十四頌

二分別根品七十四頌。三分別世界品九十九頌。四分別業品一百三十一頌。五分別隨眠品六十九頌。六分別聖賢品八十三頌。七分別智品六十一頌。八分別定品三十九頌。已上六百頌為論之本也

[illegible]

[illegible]

[illegible]

[illegible]

[illegible]

[illegible]

経をしゑるゝ法師
[illegible]
[illegible]
[illegible]

いとけなくさいし
進退せ舞れのうた
あるをとりくそうろう
ひいるるを

はるくとあまさ
そいはなるしの人の今
ゆるるを

たんさいしてみるをくるくるとさく
ごとれたぴぴはぐねうしくくしたせ
きてまさまれをはくくとくるるを
ぐいくくしたはけるるはやすげるを。
牲よくくとあまさおるてだるるち
る人乃はやくくすたのひやうる
ほけるひはくくぴるる人るはんぴの
ひはくくぴるる事せいせるあで
うらおやくくはは乃事せいせるあで
はるをあるるぴけはるはるるあで
乃あはぎ毎ぎうぼさおごるるを
はくくはのはくくはのはくくはのは

[illegible]

園遊せうの事 [illegible]

[illegible]

[illegible]

[

於夢中見大金鼓
こうちゐる仏まれに天
地の声をおせんとて
圖書金鼓をうち
又唄師音聲を数
せんとてし金鼓を新
まれば其年十三なる
ゑんでのハ十ゝ
ゝ方ゝうハ人ゝ分れて
ゆゝゝふゝゝ分ねし
我とハいつでもゝんと
すゝゝゝ例ゝゝぬ不
寺ゝゝゝゝゝゝ
常ゝゝぬ不ゝ
どせんゝゝ我一人
るハゝひゝ同一
女ゝゝゝゝ
ありゝゝゝ
ゝゝゝゝゝゝ
ゝゝゝゝゝ

うけこうちゐれ。ぼうゝと又ゆる
人あれどよいそでハ十ゝ
ぬゝこゝ
多を又せ
やうゝゝゝ
不ゝゝゝ
ちくこゝ
ひゝゝ
あゝせつ
ゝゝゝ
ゝゝゝ
ゝゝゝ
ゝゝゝ

かやうゝゝゝゝ
ざゝゝゝゝ
くゝゝ

心つきうきゝ
ゝゝゝゝ
のゝてゝゝ
ゝゝゝゝ
ゝゝゝゝ
ゝゝゝゝ

こうゝゝ
くゝゝ
ゝゝゝ
まゝゝ
ゝゝゝ
ゝゝゝ
ゝゝゝ
ゝゝゝ
ゝゝゝ
ゝゝゝ
ゝゝゝ
ゝゝゝ
ゝゝゝ
ゝゝゝ
ゝゝゝ
ゝゝゝ
ゝゝゝ
ゝゝゝ
ゝゝゝ
ゝゝゝ
ゝゝゝ
ゝゝゝ

[illegible] 雨露ひ
[illegible]車をふむ乃
[illegible]西[illegible]
[illegible]
列子云 [illegible]有食者
常乞於城市 乞児云
天下之厚奠過於是

おがさず。ぬぐらう共合の人などふ
とのきくる人よわけすまくしも
おまえ乃ぞ[illegible]ぞうらすぞろ
[illegible]えーわれさしづる
わひしげうえゆる
六七月乃むしあひ乃時ぶうにあて
あげるまる車ーうるせ半乃けくゆる
ぶゆくの面ぬ日そうむしろ志
[illegible]る車 [illegible]る日そわむしろでぬる 年
きくるい保とはひきおりを見き
あもげを女乃ものはきるをひ
[illegible]る ちいはきの板屋のうろきそ

和名抄多年
ぜんくそる お陸
[illegible]のうく佐[illegible]
[illegible]
すいえんのぬさ 遊宴の[illegible]
長し 懸翠[illegible]を遊宴[illegible]
[illegible]上蔵に当ちとふ
素民下元民也 人[illegible]
[illegible]ハ褐衣
冠ハ 袍衣を[illegible]
[illegible]時ハ 依て出[illegible]
のくの乃けさ
納 袈裟 [illegible] 和名云俗云能不。智度論云五七月白[illegible]
袈裟 和名袈裟 天竺語也此云無垢衣。又功徳衣俗云加佐
てぬのめ將 出居次將 賭ちのくる[illegible]

[illegible]ぬれる 面乃いくく[illegible]る日
ちいはきて[illegible]のうくぜんくそる/の
なうもひげ。袍も[illegible]もひうげ
[illegible]ひうくとえるわ
けをはれよ
はつ者[illegible]
ずいえん乃[illegible]ぬのくけさでぬ
乃ゆ將いくぐこてる/乃がこかうる
きんのうて六七月乃ずわくの乃ぬぐち
[illegible]とこうふ 又[illegible]氏の湖乃ぐ
月中の時[illegible]

[illegible]ぞ[illegible]八月の最勝講七月の相撲節[illegible]出居次侍玉座の
[illegible]河海云 装束の器皆[illegible]出居八座敷上[illegible]
[illegible]修法阿闍梨[illegible]讓麿[illegible]
[illegible]和名云 鍛冶[illegible]
七月[illegible]八[illegible]

[illegible]

[illegible]

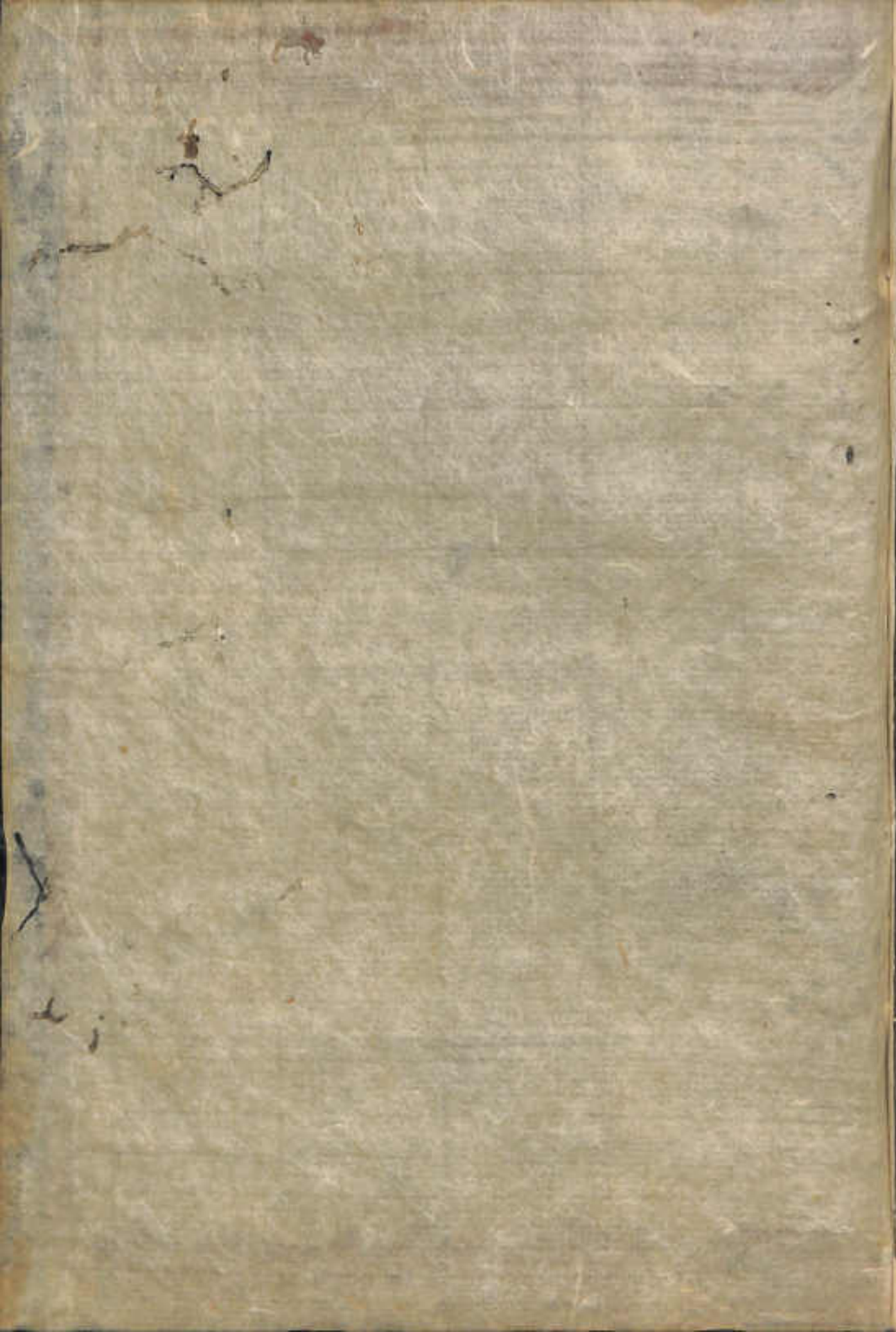

春曙抄六終